

Sveučilište u Zadru
Odjel za geografiju

* **Regionalna geografija Hrvatske I**
-seminar-

* Ciljevi:

- * Pismeno izražavanje
- * Usmeno izražavanje
- * Diskusija
- * Uočavanje problema
- * Samostalna izrada seminara!!
- * Samostalna analiza karata i drugih izvora podataka
- * Izrada vlastitih priloga za seminarski rad: karte, grafikoni, tablice, itd.

*Uvjeti za polaganje:

1. Napisati seminar prema uputama
2. Predati seminar najkasnije do kraja tjedna koji prethodi izlaganju
3. Izlagati seminar u određenom terminu uz pomoć prezentacije u trajanju od 15 minuta
4. Nazočiti najmanje na 80% termina seminara
5. Predati ispravljenu verziju seminara

* Ocjenjivanje:

- * Tekst (pismeno izražavanje)
- * Grafički prilozi i oblikovanje seminara
- * Izlaganje (usmeno izražavanje)

- * Obvezno:
 - * Rasprava nakon izlaganja
 - * Postavljanje kritičkih pitanja nakon izlaganja

*Struktura seminarskog rada

1. Uvod
2. Objekt, ciljevi i metodologija
3. Geografski smještaj i položaj
4. Geološke značajke
5. Geomorfološke značajke
6. Klimatske značajke
7. Hidrogeografske značajke
8. Biogeografske značajke
9. Pedogeografske značajke
10. Zaključak
11. Izvori
12. Literatura

- * Dati osnovne naznake o radu koji slijedi.
- * Uvesti čitatelja u tematiku rada.
- * Iz uvoda bi trebalo biti jasno o čemu će se u radu pisati



* Uvod

* Vrlo važan dio seminarskog rada

1. Objekt istraživanja
2. Ciljevi istraživanja
3. Metode:

Opisati postupke kako se došlo do rezultata npr:

1. Izdvajanje vektorskih slojeva iz TK25
2. Izrada grafikona prema metodi.....

Izbjegavati puko navođenje znanstvenih metoda!



* **Objekt, ciljevi i metodologija**

* Razlikovati geografski smještaj i položaj!

* Geografski smještaj - fiksna kategorija!

* Geografski položaj - mobilna kategorija!

* Smjestiti istraživano područje u regionalne okvire.

Npr. ...dio je: Vanjskih Dinarida (geomorfološki)

Zadarske županije (administrativno)

Na istoku graniči s, na zapadu.....

* Geografski smještaj i
položaj



- * Interpretirati sadržaj geološke karte i tumača!
 1. Geološki sastav
 2. Tektonika

- * Sadržaj geološke karte dovesti u vezu s područjem
- * Obvezno priložiti geološku kartu.

- * Osnovna geološka karta (OGK) - 1:100 000
- * Geološka karta RH - 1:300 000

Geološke značajke

Analiza topografske karte!!!

1. Endogeno-geomorfološke značajke
2. Egzogeno-geomorfološke značajke

- * Tipovi reljefa: krški, fluvijalni, glacijalni....
- * Načini postanka reljefa....
- * Geomorfološki oblici...
- * Geomorfološki procesi: okršavanje, urušavanje...
- * Prevladavajući nagibi - prema nagibima pretpostaviti o kojim procesima se radi
- * Područja akumulacije i erozije

- * Napraviti hipsometrijsku kartu!!

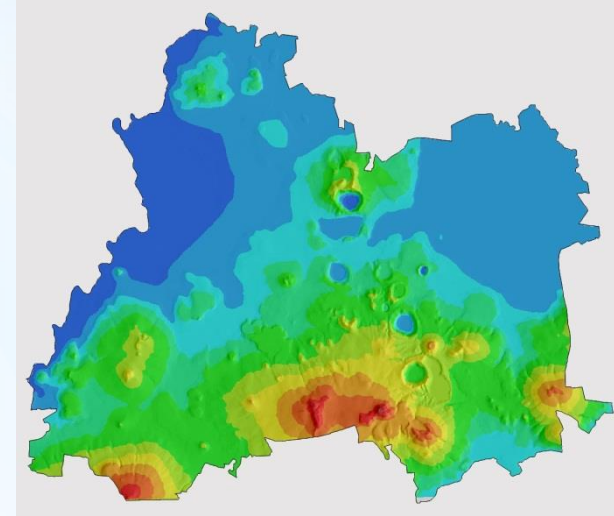

* Geomorfološke značajke

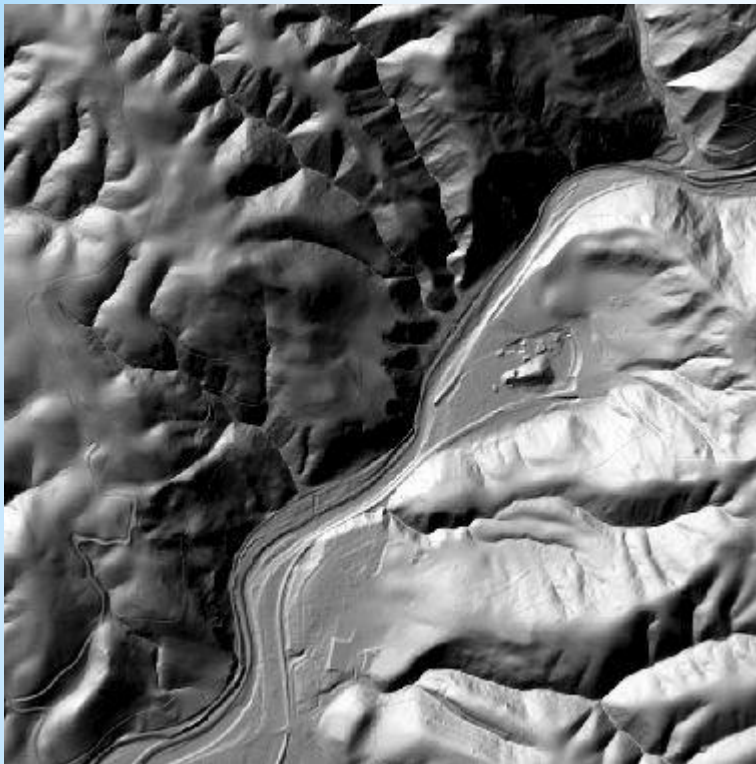

Sjenčanje (hillshade)

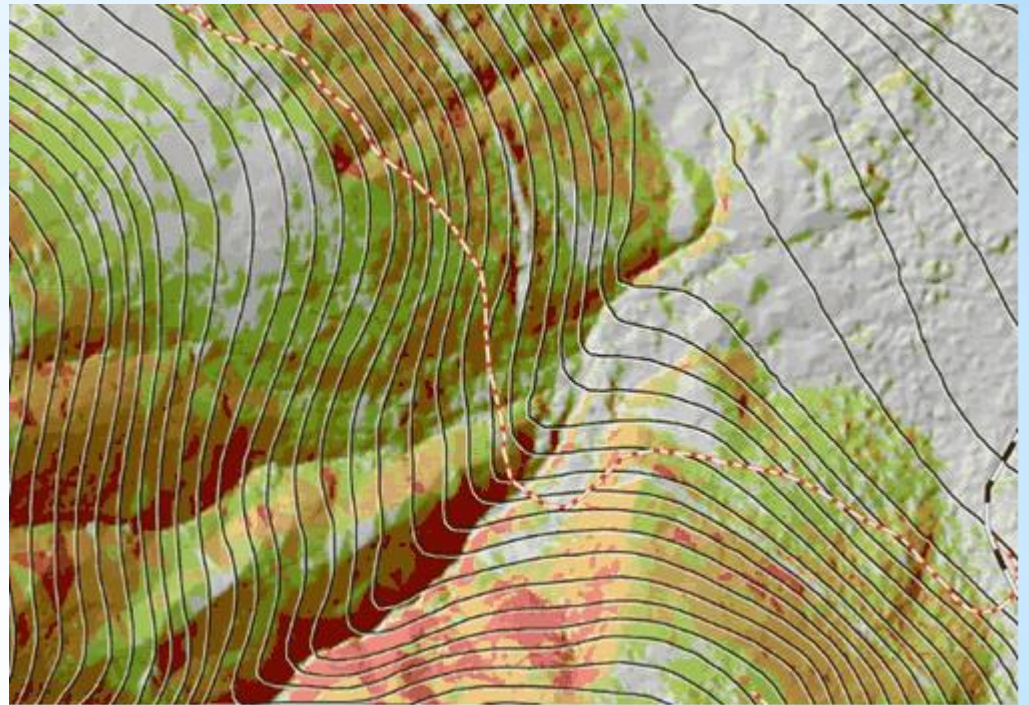

Izohipse i sjenčanje

* Pretpostavke?

- * Zatražiti podatke od DHMZ-a za tri postaje
- * Moguće koristiti podatke iz Klimatskog atlasa RH
- * Potpoglavlja:
 1. Insolacija
 2. Temperatura
 3. Oborine
 4. Vjetar

Napraviti grafikone!

* Klimatske značajke



Glavne meteorološke postaje



Klimatološke postaje (obične)

- * Hidrogeografske pojave: tekućice, jezera, izvori, lokve, povremeni tokovi
- * Dovedi u vezu s hidrogeološkim odnosima!

- * Izdvojiti s topografske karte
- * Napraviti hidrogeografsku kartu!

- * Analiza: - specifična područja otjecanja
- vododijelnica

* Hidrogeografske značajke

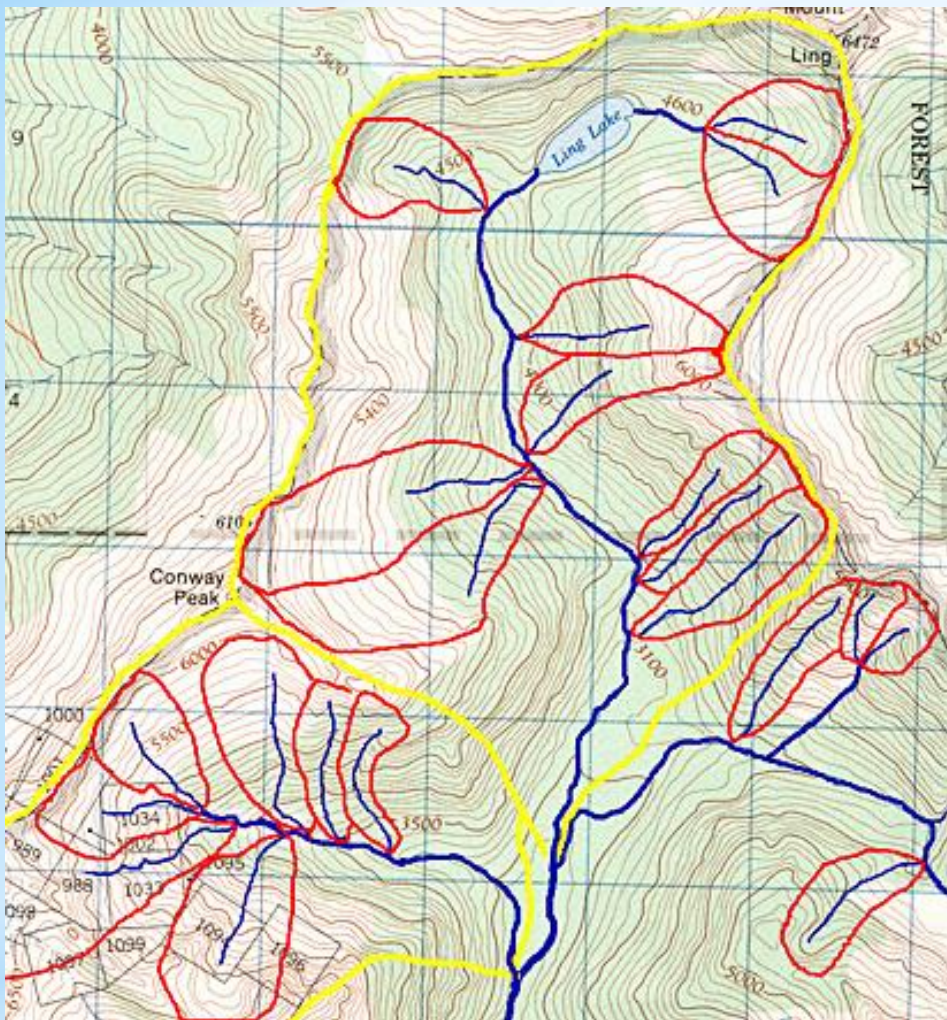

Drenažni bazeni i tekućice

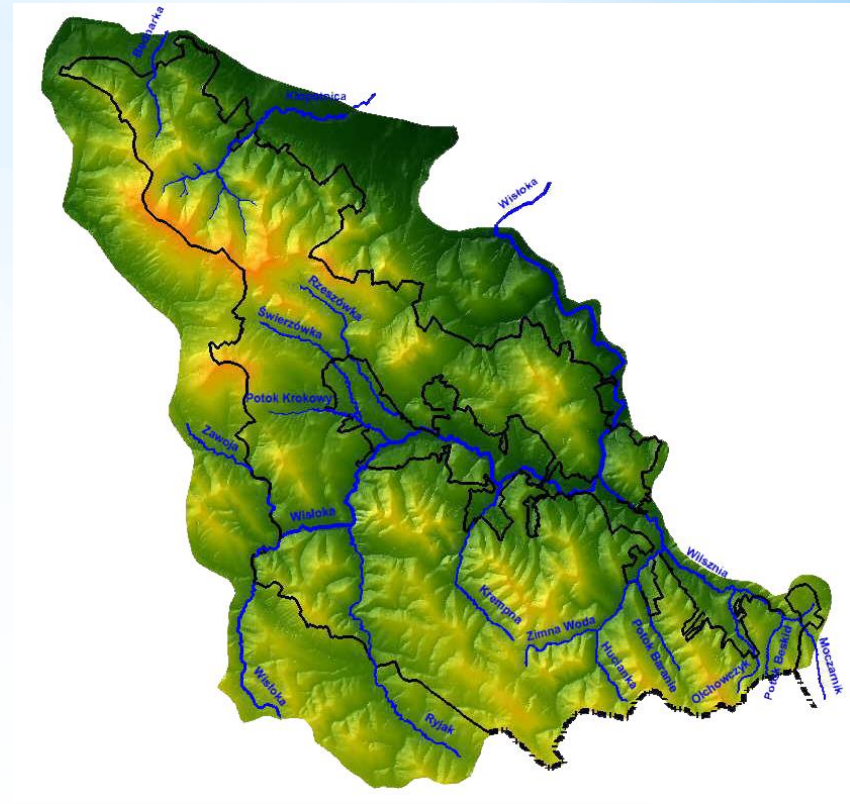

1. Fitogeografska obilježja
2. Zoogeografska obilježja

Biogeografske regije:

1. alpska,
2. kontinentalna
3. mediteranska
4. panonska

Osnovne biljne i životinjske vrste!
Zaštićene vrste?



* **Biogeografske značajke**

- * Vrste tala
 - * Rasprostranjenost tala
 - * Uvjeti nastanka
-
- * Priložiti pedološku kartu
- <http://pedologija.com.hr>

* **Pedogeografske
značajke**

- * Ukratko predstaviti rezultate rada
- * U zaključku se ne smiju navoditi činjenice kojih nema u radu
- * Dati svoj osvrt na rad
- * Ne ponavljati rečenice iz rada!

*** Zaključak**

- * Topografska karta ...
- * Geološka karta ...
- * Tumač geološke karte...
- * Prostorni plan...
- * Internet izvori:
 - * URL1: <http://pedologija.com.hr>, 15.11.2012.

* Izvori

* Abecedni popis literature

* Primjer:

MAGAŠ, D.(2004): The End of Hegemony and Dominance in Southeastern Europe, Geoadria 9-2, Zadar, 173-182.

Prema uputama iz Geoadrije!

* **Literatura**

* Izlaganje rada

- * Izlaganje u predviđenom terminu
- * Trajanje max. 15 min!
- * Obvezna Power Point prezentacija

